

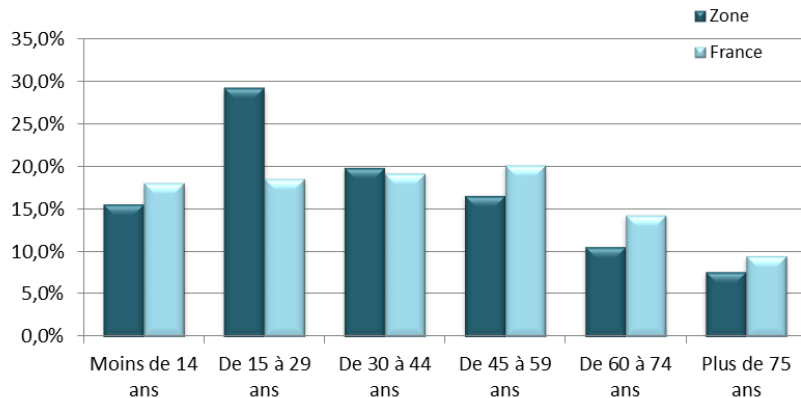

L'âge de la population

Population					
Age des habitants	Population légale au 1er janv 2015			Population légale au 1er janv 2010	
	Nombre	Répartition	Indice France (Base 100)	Nombre	Evolution 10 - 15
Moins de 14 ans	45 694	15,7%	86,6	45 012	1,5%
De 15 à 29 ans	85 473	29,3%	157,3	84 046	1,7%
De 30 à 44 ans	58 280	20,0%	103,8	56 601	3,0%
De 45 à 59 ans	48 674	16,7%	82,8	48 415	0,5%
De 60 à 74 ans	30 909	10,6%	73,9	27 303	13,2%
Plus de 75 ans	22 573	7,7%	81,5	21 649	4,3%
Total	291 604	100%		283 025	3,0%

Répartition de la population par âge



Avec 3 % d'évolution de la population entre 2010 et 2015 la ville de Nantes est dans la moyenne nationale (3,3%).

Nantes à une population jeune, la classe d'âge 15-29 ans est la plus importante et surreprésentée (+57%) par rapport à la moyenne France.



Le marché de la restauration

Les dépenses des ménages en restauration rapide			
	Montant (en Euros)	Dépenses moyenne des ménages résidents	Indice France
Restauration rapide Anglo-saxonne	34 359 301	231	102,8
Restauration rapide à la Française	26 784 893	180	111,3
Restauration rapide thématisée	12 257 905	83	107,0
Cafétérias	7 571 167	51	94,9
Pizzerias	30 030 133	202	100,4
Grill	11 366 653	77	100,7
Restauration thématisée	25 066 863	169	107,5
Restauration traditionnelle	78 485 139	528	107,0
Cafés, bars, brasseries	41 394 826	279	108,1
Restauration gastronomique	19 228 555	129	107,2
Total	286 545 435	1 929	105,7

Le marché de la restauration rapide de Nantes est de : 286 545 435 €

Soit une dépense moyenne par ménage 494 € contre 460 € au niveau national.

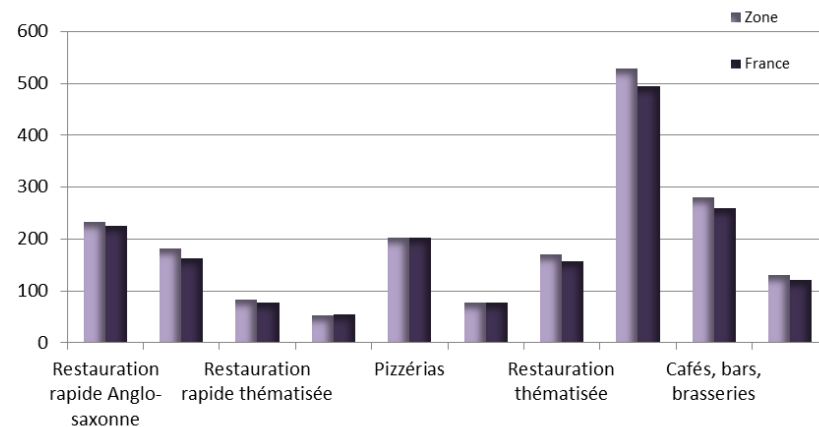

Le revenu moyen des ménages de Rennes est de : 28 782 €

Il est inférieur de 14% au revenu moyen des ménages Français.

Il varie de 25 601 € à 35 541 € selon les quartiers



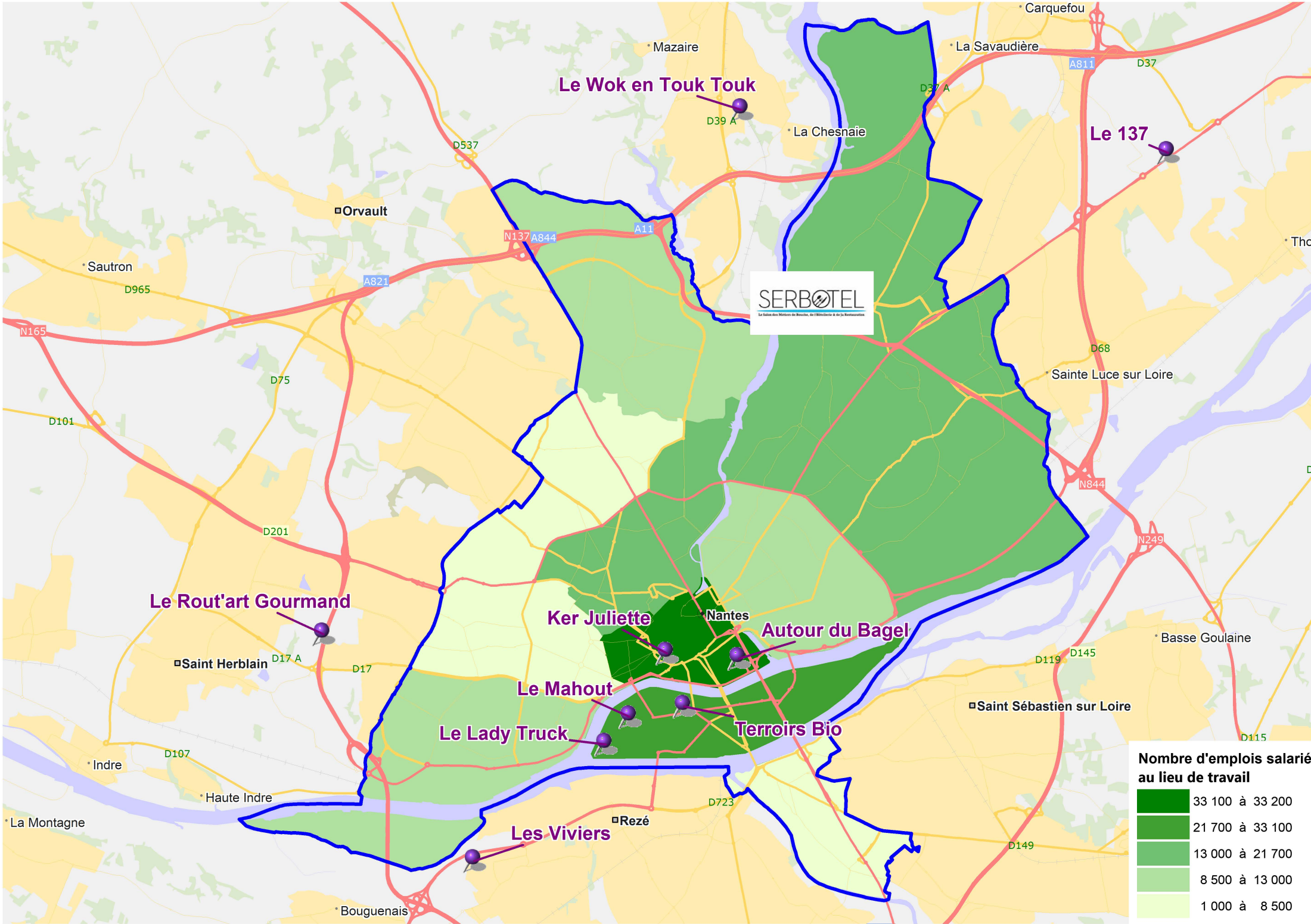

SERBOTEL
 La Santé des Métiers de Bouche, de l'Élevatoire & de la Restauration

Nombre d'emplois salarié au lieu de travail

	33 100 à 33 200
	21 700 à 33 100
	13 000 à 21 700
	8 500 à 13 000
	1 000 à 8 500

Le Wok en Touk Touk

Le 137

Le Rout'art Gourmand

Ker Juliette

Autour du Bagel

Le Mahout

Le Lady Truck

Terroirs Bio

Les Viviers

Orvault

Sautron

Mazaire

La Savaudière

La Chesnaie

Sainte Luce sur Loire

Nantes

Saint Herblain

Basse Goulaine

Saint Sébastien sur Loire

Indre

Haute Indre

Rezé

La Montagne

Bouguenais

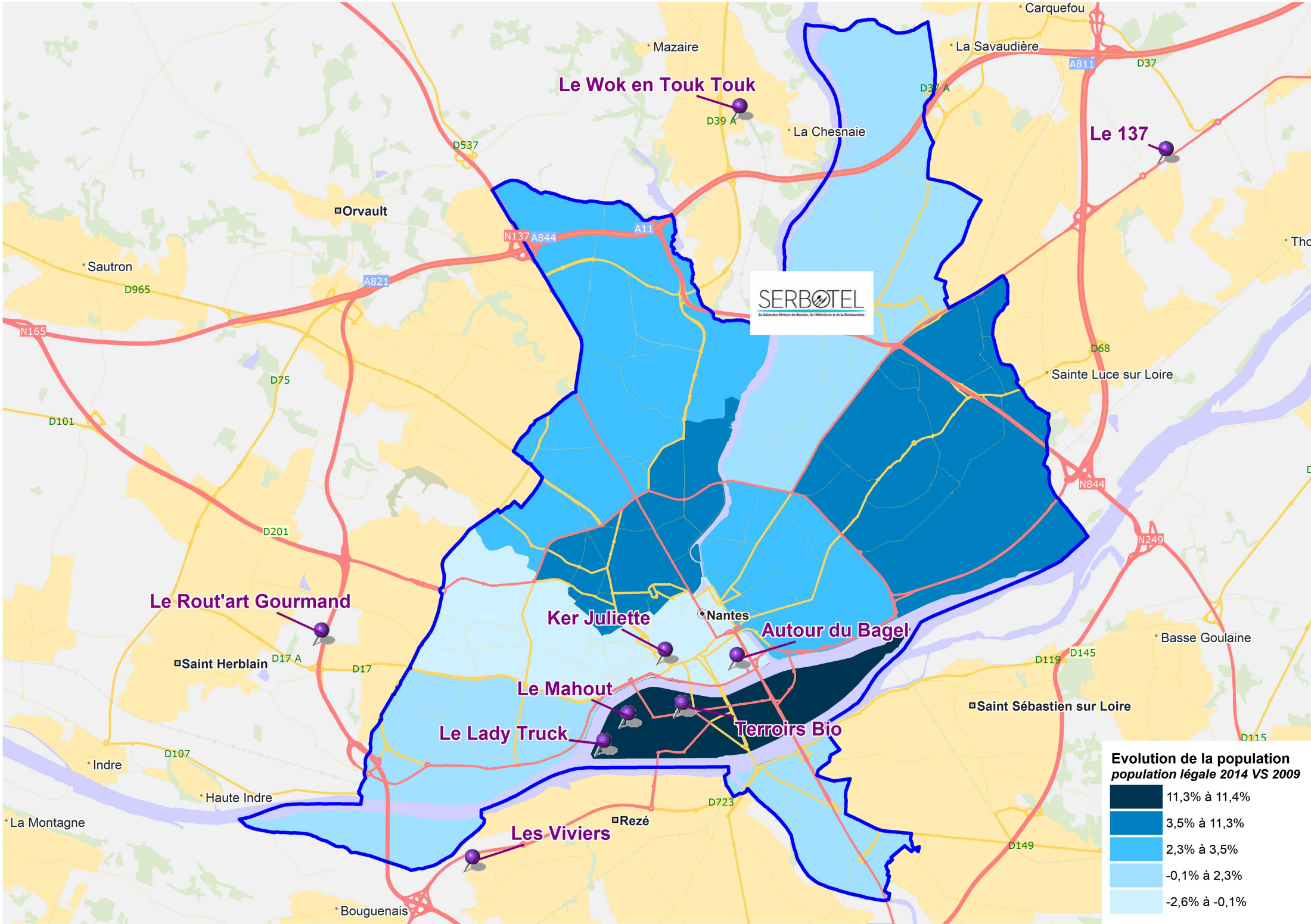

SERBOTEL
 La Salle des Métiers de Bouche, de l'Épicerie & de la Restauration

**Evolution de la population
 population légale 2014 VS 2009**

11,3% à 11,4%
3,5% à 11,3%
2,3% à 3,5%
-0,1% à 2,3%
-2,6% à -0,1%

Le Wok en Touk Touk

Le 137

Le Rout'art Gourmand

Ker Juliette

Autour du Bagel

Le Mahout

Le Lady Truck

Terroirs Bio

Les Viviers

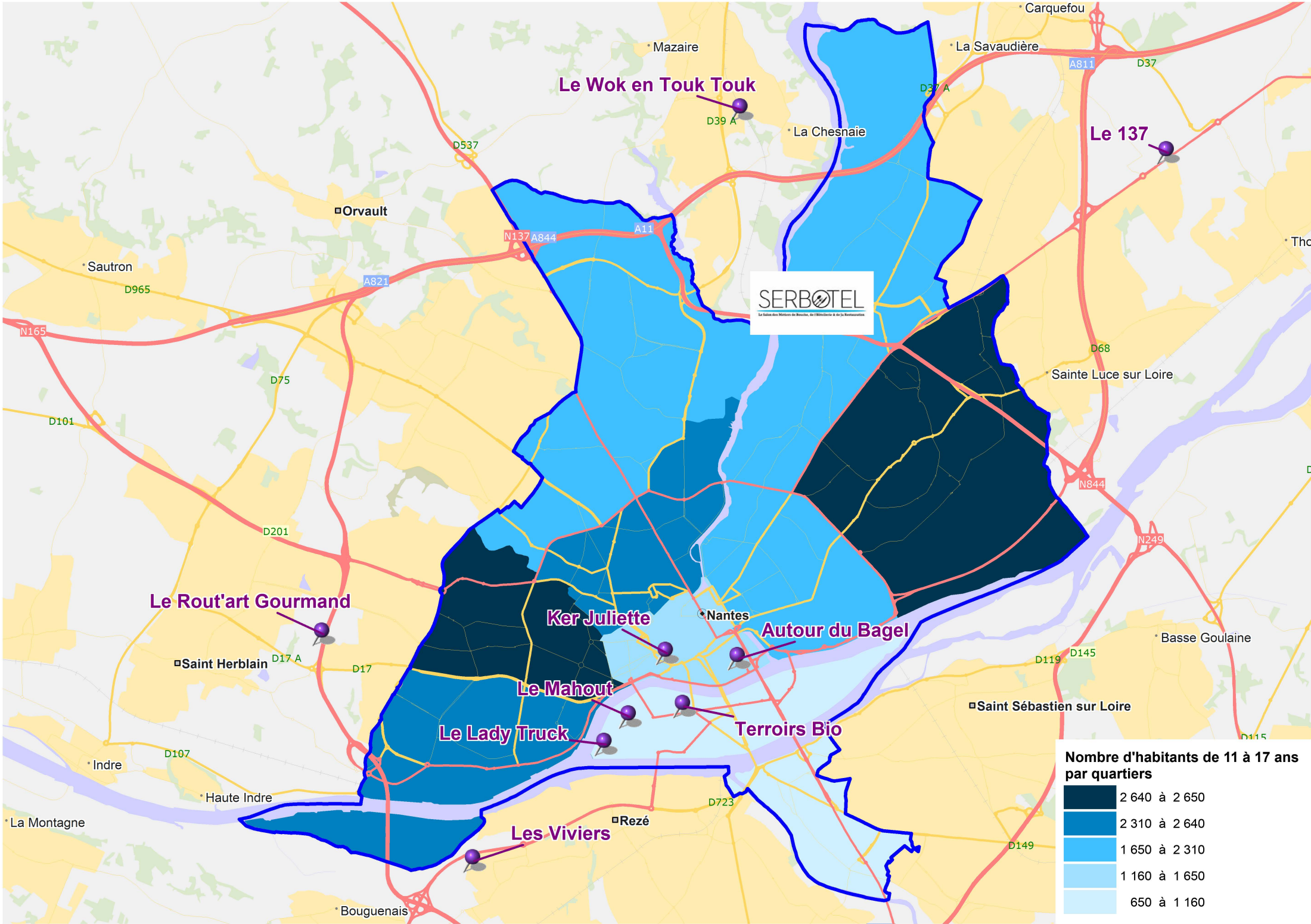

SERBOTEL
 La Santé des Mères de Breton, de l'Éthique & de la Performance

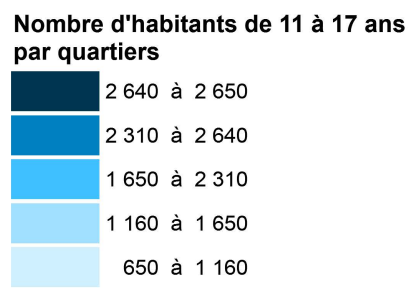

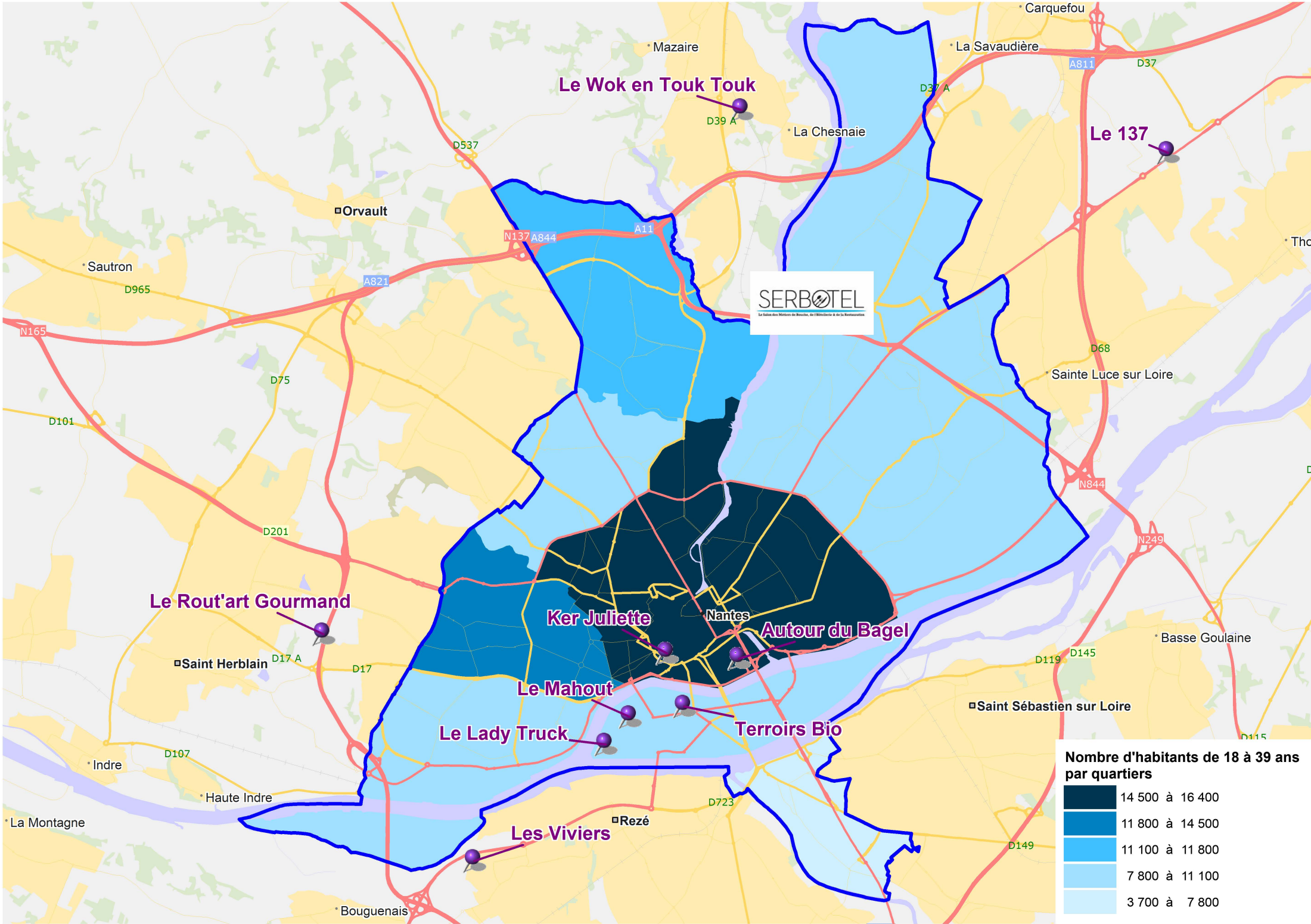

SERBOTEL
 La Santé des Métiers de Bouche, de l'Épicerie & de la Restauration

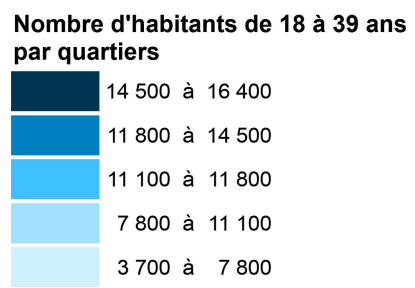

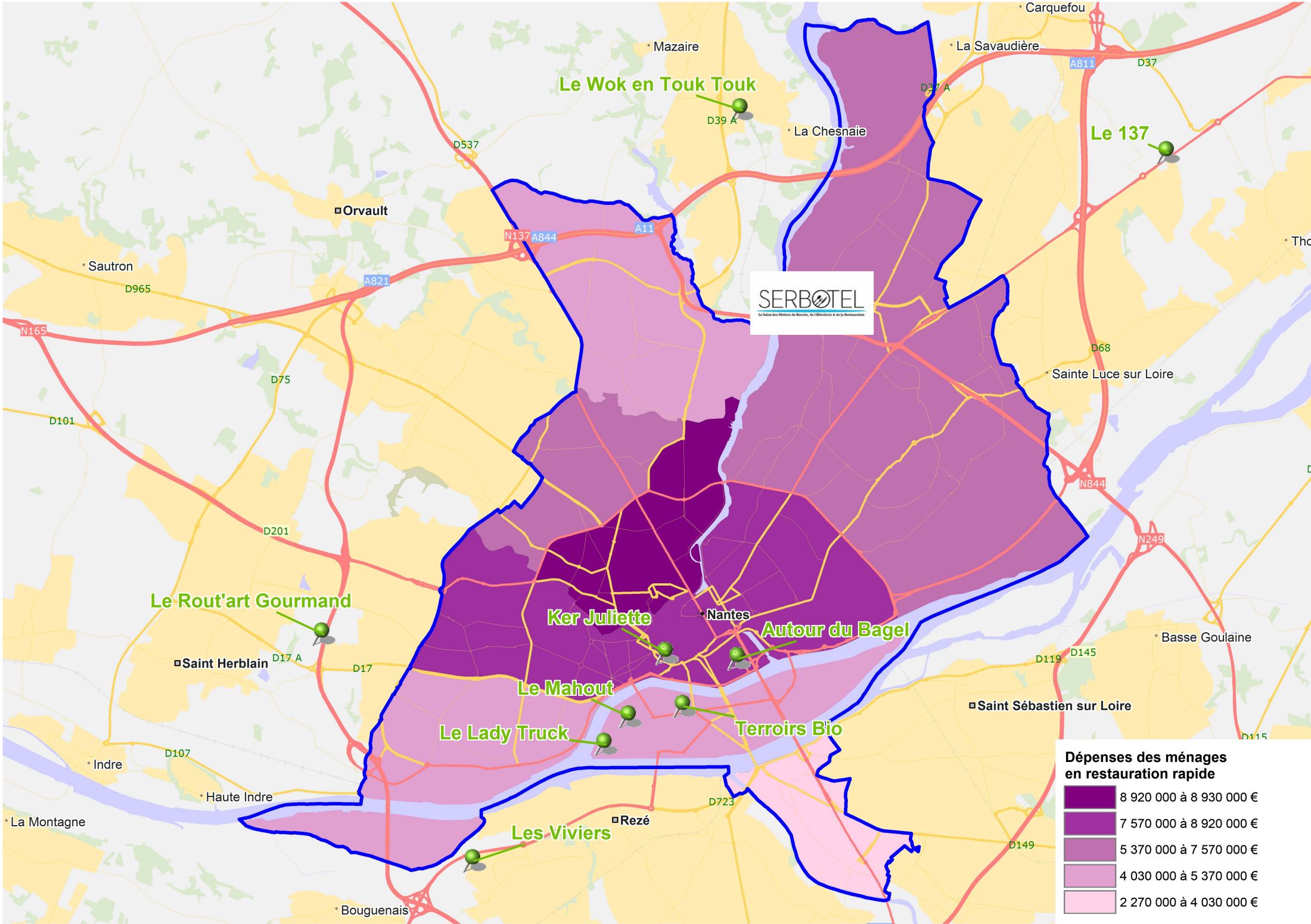

Le Wok en Touk Touk

Le 137

Le Rout'art Gourmand

Ker Juliette

Autour du Bagel

Le Mahout

Le Lady Truck

Terroirs Bio

Les Viviers

Orvault

Nantes

Sainte Luce sur Loire

Saint Herblain

Saint Sébastien sur Loire

Rezé

Bouguenais

Carquefou

La Savaudière

Mazaire

La Chesnaie

Sautron

Th...

Basse Goulaine

Haute Indre

La Montagne

N165

D75

D101

D201

D107

D17 A

D17

D537

A11

N137 A844

A821

D965

D37 A

A811

D37

D68

N844

N249

D119

D145

D115

D723

D149

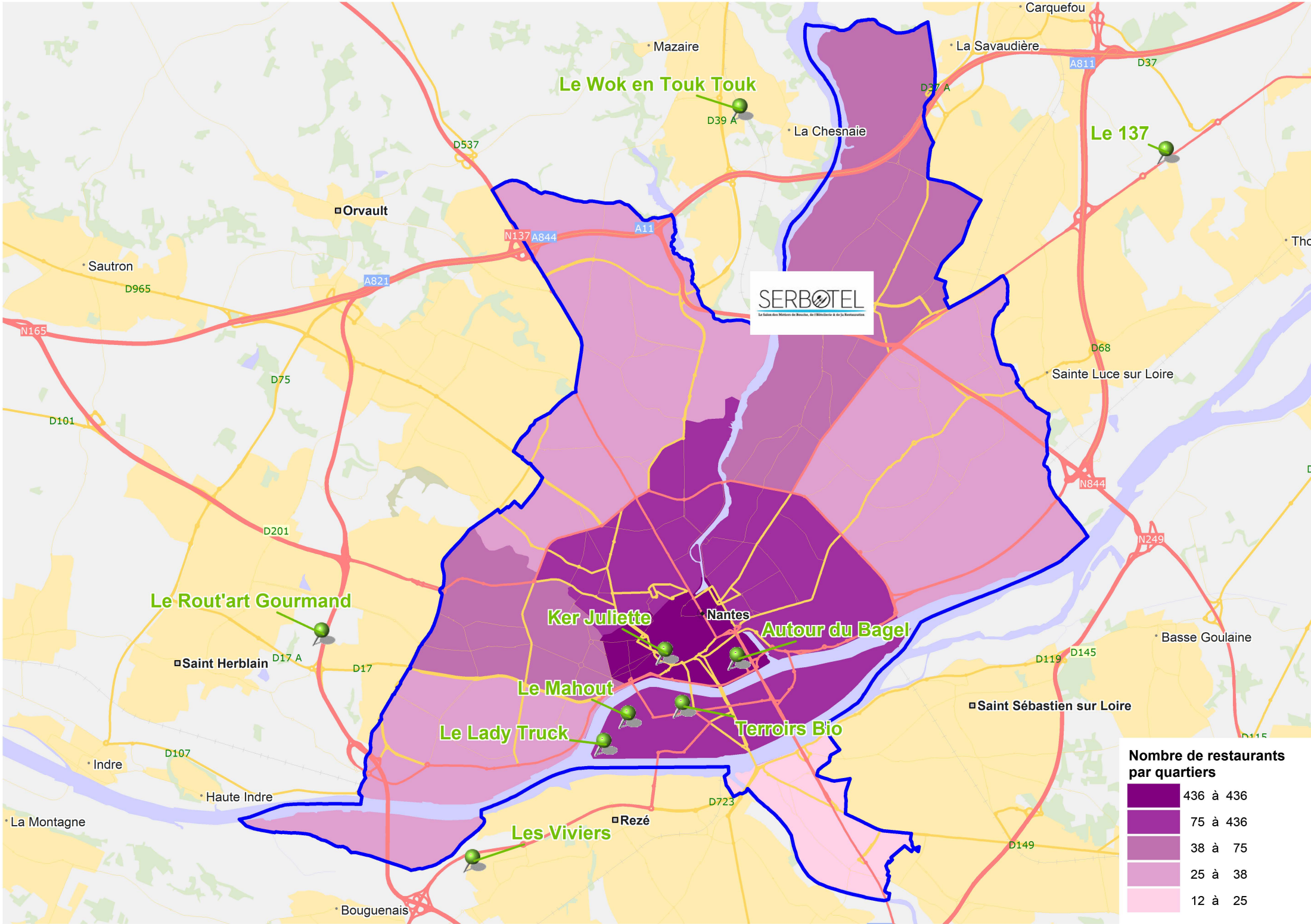

SERBOTEL
 La Santé des Métiers de Bouche, de l'Élevatoire & de la Restauration



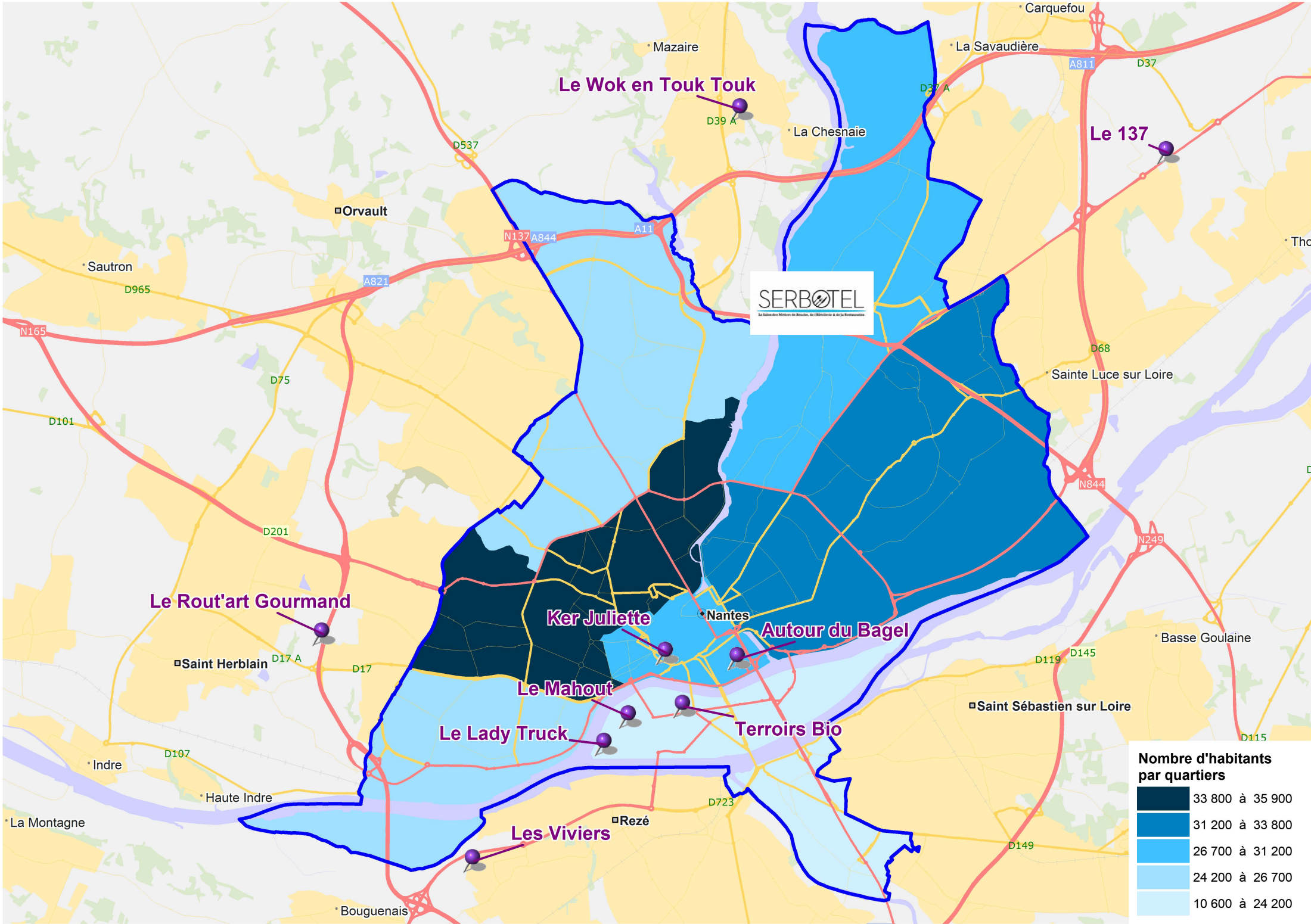

SERBOTEL
 La Santé des Métiers de Bouche, de l'Épicerie & de la Restauration

Nombre d'habitants par quartiers

Dark Blue/Black	33 800 à 35 900
Dark Blue	31 200 à 33 800
Medium Blue	26 700 à 31 200
Light Blue	24 200 à 26 700
Very Light Blue	10 600 à 24 200

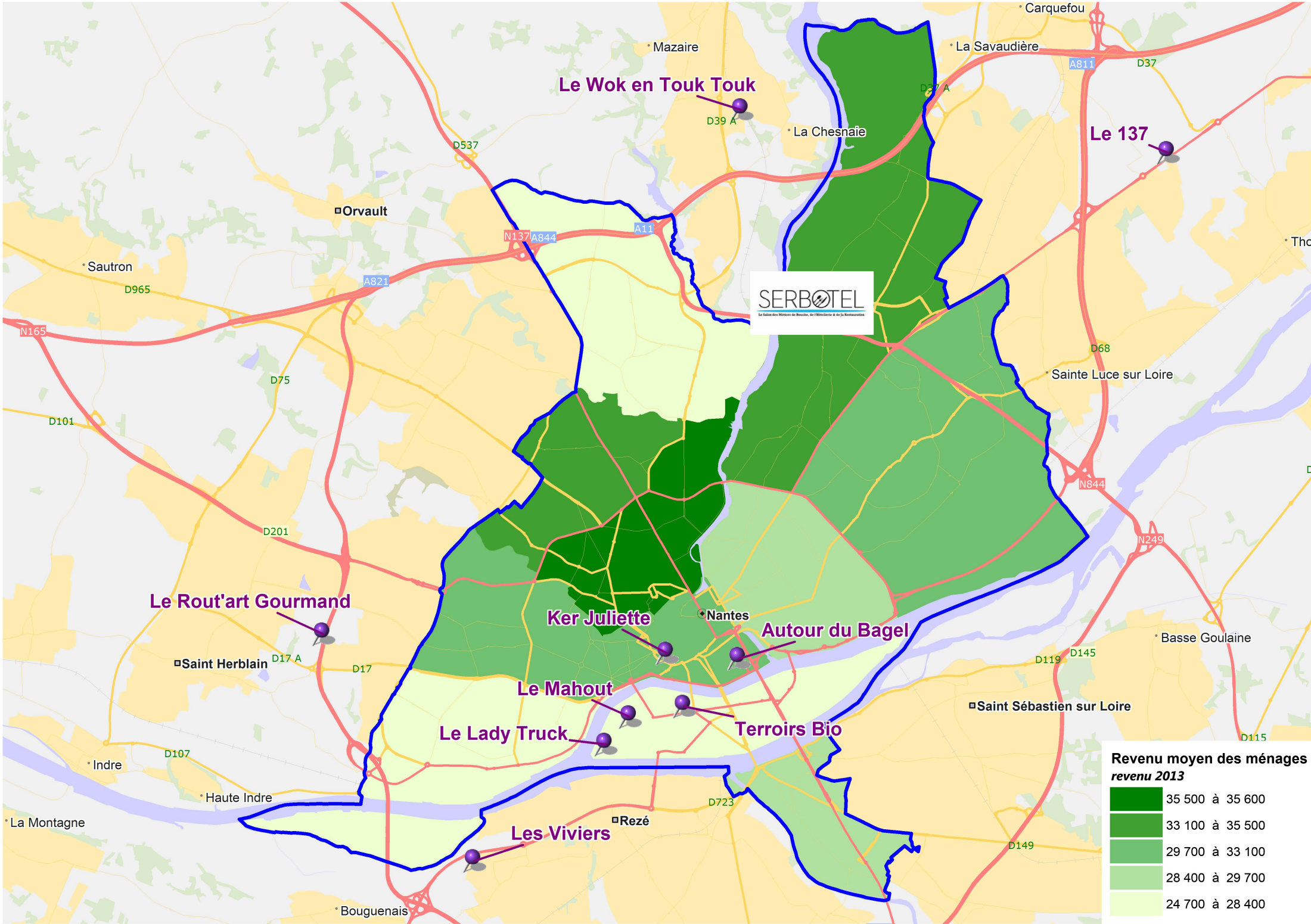

SERBOTEL
 La Santé des Mémoires de Bouche, de l'Équilibre & de la Santé

**Revenu moyen des ménages
revenu 2013**

	35 500 à 35 600
	33 100 à 35 500
	29 700 à 33 100
	28 400 à 29 700
	24 700 à 28 400